

# 曙川南中学校区



やお地域資源MAP

(地域活動編) H31 03.20現在

各番号の詳細は、「やっぴーMAP」をご覧ください★

### ★曙川小学校区★

	H28(実績)	H37(推計)
総数	6,950	6,459
0-14歳	733	582
15-64歳	4,259	3,968
65歳以上	1,958	1,909
うち75歳以上	854	1,177
高齢化率	28.2%	29.6%
後期高齢化率	12.3%	18.2%
後期高齢者一人を支える人数	5.8人	3.9人

### ★曙川東小学校区★

	H28(実績)	H37(推計)
総数	6,342	5,709
0-14歳	712	565
15-64歳	3,633	3,304
65歳以上	1,997	1,840
うち75歳以上	903	1,156
高齢化率	31.5%	32.2%
後期高齢化率	14.2%	20.3%
後期高齢者一人を支える人数	4.8人	3.3人

### ★刑部小学校区★

	H28(実績)	H37(推計)
総数	11,722	11,077
0-14歳	1,692	1,191
15-64歳	6,946	6,980
65歳以上	3,084	2,906
うち75歳以上	1,394	1,815
高齢化率	26.3%	26.2%
後期高齢化率	11.9%	16.4%
後期高齢者一人を支える人数	6.2人	4.5人

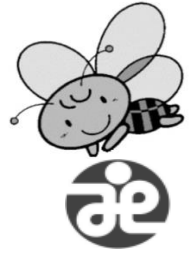

高齢化率	27.2%
後期高齢化率	12.5%

八尾市(平均)

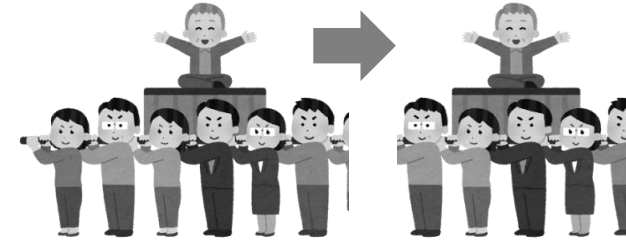
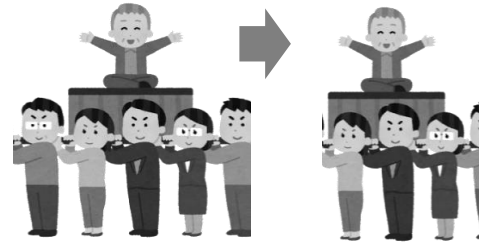
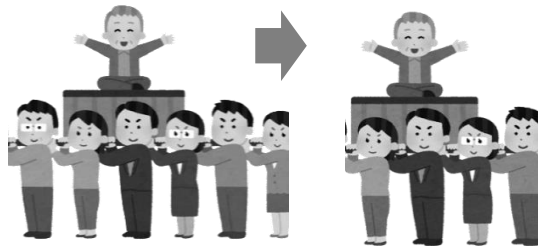

私たち社協職員は、みなさまが「この地域に住んで良かった」と思ってもらえるまちづくりを目指しています！  
 地域のことをもっと教えてください♪

🍄アンケート🍄

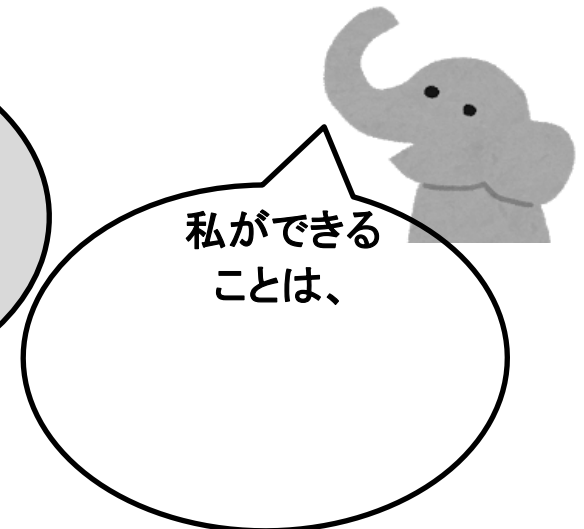
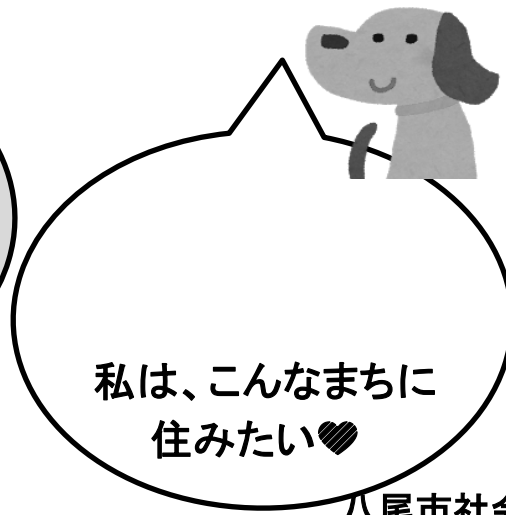

# 「やっぴーMAP」

※「やお地域資源MAP(地域活動編)H31 03.20」とあわせてご覧ください。

曙川南 (中)	名称	内容
1	「緑風園」 (曙川南中学校区高齢者あん しんセンター) 住所*天王寺屋5-1	曙川・刑部・曙川東小学校区の高齢者相談窓口 電話*072-949-6670 FAX*072-949-6703
2	「川柳サークル」 場所*地域交流センター (八尾木6-100)	日時*毎月第1,3木曜 14:00~ 対象者*誰でも 費用*0
3	「手作り教室」 場所*八尾市立リサイクルセ ンター学習プラザ (曙町2-11)	日時*さまざま(市政だより参照) 内容*新聞紙ちぎり絵、帯バッグ 対象者*さまざま(市政だより参照) 費用*さまざま(市政だより参照) 連絡先*072-994-0564
4	「囲碁・将棋サークル」 場所*地域交流センター (八尾木6-100)	日時*毎週火、金(第2金曜休み)10:30~16:30 対象者*誰でも 参加費*4000円/年
5	「カラオケサークル」 ①ウグイス班 ②笑顔班 場所*カラオケ八千代 (曙町1-130)	日時*①第1日曜 13:00 ②第3日曜 13:00 対象者*誰でも

6	<p>「緑風園グランドゴルフクラブ」  場所*八尾こころのホスピタル テニスコート  (天王寺屋6-59)</p>	<p>日時*毎週火曜9:50～12:00祝日は休み  (雨天時グランドコンディションが悪い時は中止)  対象者*誰でも  参加費*0</p>
7	<p>「ピンポンサークル」(卓球)  場所*医療生協八尾クリニック1階リハビリ  (八尾木6-100)</p>	<p>日時*:月～金(第2水除く)14:00～16:00  対象者*誰でも  参加費*0</p>
8	<p>「サークル活動」  場所*医療生協かわち野あけがわ東支部 結  (東弓削1-20)</p>	<p>①ストレッチ・ウォーキング ②大正琴  ③スクエアステップ(脳トレ)  ④パッチワーク ⑤切り絵 ⑥トールペイント</p> <p>日時*  ①第2,3(木)10:00～ ②第1(水)14:00～  ③第1(木)10:00～ ④第3(火)13:30～  ⑤第3(月)10:00～ ⑥第3(水)13:30～</p> <p>対象者*誰でも  参加費*0  連絡先*072-925-8755</p>
9	<p>「フォークダンス」  場所*曙川コミセン  (八尾木4-11)</p>	<p>日時*第2・4(金) 13:30～15:30  対象者*誰でも  参加費*1000円/月 1回300円  西隅信子先生(072-997-0697)</p>

10	「一筆画サークル」 場所*地域交流センター (八尾木6-100)	日時*第2金曜 14:00～15:00 対象者*誰でも 参加費*0
11	「曙川東うんどう教室」 場所*曙川東地区集会所 第2集会室 (曙川東8-157)	日時*第2、4日曜9:00～12:00 対象者*誰でも 参加費*0
12	「ミニトランポリン体操」 場所*刑部地区集会所 (刑部3-29-1)	日時*毎週金曜 9:30～11:00 対象者*刑部地区の方 参加費*2500円/月 連絡先*西谷先生(072-922-2524)
13	「フォークダンス」 場所*曙川東地区集会所 (曙川東8-157)	日時*第1金曜13:30～ 対象者*誰でも 参加費*0
14	「ふれあい喫茶」 場所*曙川コミセン	日時*第4(日)9:00-11:30 対象*曙川地区の人 参加費*100円
15	「いきいきサロン」 場所*曙川コミセン	日時*第3(土)12:00 対象*しあわせの会(曙川地区ひとり暮らし老人の会) 参加費*0

16	「刑部すみれの会」 場所*刑部地区集会所 (刑部3-29-1)	日時*第2(水)12:00-13:30 対象*刑部すみれの会(刑部地区ひとり暮らし老人の会) 参加費*200円
17	「子育てサロン」 場所*刑部地区集会所 (刑部3-29-1)	日時*第2、4(木)10:00-12:00 対象*刑部地区の就学前児童 参加費*0
18	「いきいきサロン」 場所*刑部地区集会所	日時*年5回(5・9・10・12・3月)13:00-14:00 対象*刑部すみれの会(刑部地区ひとり暮らし老人会) 参加費*0
19	「子育てサロン」 場所*曙川コミセン	日時*第2(月)10:00-12:00 (※休み*8・12月) (※祝日の場合*行事等の都合により第1か第3(月)) 対象*曙川地区の0歳-就園前児童 参加費*0
20	「子育てフェスティバル」 場所*曙川コミセン	日時*8月上旬 対象*曙川南中学校区 参加費*0
21	「みなわ会」 場所*曙川東地区集会所 (曙川東8-157)	日時*第4(土)13:30-16:00 対象*曙川東地区の60歳以上

22	「天狗会(囲碁・将棋の集い)」 場所*曙川東地区集会所 (曙川東8-157)	日時*第1・3(日)13:00～15:30 対象*曙川東地区の高齢者
23	「サロンあけひが」 場所*曙川東地区集会所 (曙川東8-157)	日時*第1(日) 9:00～11:30 対象*曙川東地区の人 参加費*100円
24	「すずめっ子」 場所*曙川東地区集会所 (曙川東8-157)	日時*第2・4(木)10:00-11:30 休み*8・1月、祝日、12月の第4(木)、1月の第2(木) 対象*曙川東地区の0歳-就学前児 参加費*0
25	「世代を超えたふれあい祭り」 場所*曙川東小学校グラウンド	日時*7月最終(土)夜 対象*曙川東地区の人 参加費*さまざま
26	「餅つき大会&クリスマス会」 場所*曙川東地区集会所 (曙川東8-157)	日時*12月の第1(日) 対象*曙川東地区の高齢者～児童 参加費*0
27	「しあわせの会」 場所*曙川コミセン2階	日時*第2(土)12:00-14:00 対象*しあわせの会(曙川地区ひとり暮らし老人の会) 参加費*200円
28	「世代を超えたふれあい祭り」 場所*刑部小学校	日時*8月上旬 参加費*さまざま

29	「あけひがランチオン」 場所*曙川東地区集会所 (曙川東8-157)	日時*第3(日)10:00-13:30頃 対象*曙川東地区の独居で65歳以上 費用*200円
30	「ひとり暮らし高齢者と園児の 集い」 場所*曙川コミセン	日時*12月上旬 対象者*曙川南中学校区のひとり暮らし高齢者 参加費*0
31	「ひとり暮らし高齢者の集い」 場所*曙川コミセン	日時*2月 対象者*曙川地区の人 参加費*0
32	「みどり会」(折り紙) 場所*緑風園活動室 (天王寺屋5-1)	①講師あり ②講師なし  日時*①第2(火)13:00~16:00(まれに変更あり) ②第1,3,4,5(火)14:00~16:00(都合により休みあり) 対象者*誰でも 参加費*①材料費100円~400円程度 ②材料各自持参
33	「体操の会」 場所*緑風園 (天王寺屋5-1)	日時*第1~4(水)14:00~15:00 対象者*だれでも 参加費*0
34	「いやしの会」 場所*緑風園 (天王寺屋5-1)	認知症予防のゲーム等を通じての楽しみの場 日時*第3(金)13:30~15:00 対象者*誰でも 参加費*0円



35	<p>「3B体操」  場所*刑部地区集会所  (刑部3-29-1)</p>	<p>日時*第1・3・4(水)14:00~15:30  対象者*誰でも  参加費*2000円/月(初回体験無料)</p>
36	<p>「朝のお喋り喫茶」  場所*医療生協かわち野さん  さん  (八尾木6-120)</p>	<p>日時*毎月第2(日)9:30~  対象者*誰でも  参加費*0円  連絡先072-925-8755</p>
37	<p>「お昼のお食事会」  場所*医療生協かわち野さん  さん  (八尾木6-120)</p>	<p>日時*毎月第4(土) 11:00~  対象者*誰でも  費用*0  連絡先072-925-8755</p>

「サークル活動」  
場所\*医療生協かわち野さん  
さん  
(八尾木6-120)

- ①パソコン班会 ②絵手紙班 ③水彩画 ④気功班会
- ⑤麻雀 ⑥3Q体操班 ⑦ストレッチ
- ⑧健康体操 忍者体操 ⑨ピンポン
- ⑩ハーモニカ ⑪スクエアステップ班(脳トレ)
- ⑫小物班(編み物、手芸、パッチワーク等)
- ⑬書写(書道など)

日時\*

- ①毎週(金)13:00～、第4(水)13:00～
- ②第3(水)14:00～ ③第1・3(火)10:00～15:00
- ④第1・3(土)10:00～11:00 ⑤毎週(木)13:00～
- ⑥第2(土)10:00～
- ⑦第2・4(火)、第2～5(金)10:00～
- ⑧第1・2(月)14:00～15:00 ⑨第3・4(月)13:30～
- ⑩第2～5(金)10:00～、第1・2・5(水)13:00～
- ⑪第1・2(水)14:00～ ⑫第2・4(金)13:00～
- ⑬毎週(水)10:00～11:00

対象者\*誰でも

参加費\*0

連絡先\*072-925-8755

39	<p>「CAFEこころ」(オレンジカフェ)          場所*八尾こころのホスピタル北館1階やわらぎ</p>	<p>日時*偶数月の第4(土)14:00~16:00          対象*誰でも          参加費*100円          連絡先*072-920-6530(やおオレンジダイヤル)</p>
40	<p>「認知症カフェバリアン」(オレンジカフェ)          場所*カフェド・バリアン(曙川東1丁目3)</p>	<p>日時*第1(火)14:30~16:00          対象*誰でも          参加費*250円          連絡先*072-920-6530(やおオレンジダイヤル)</p>
41	<p>「さんさんカフェ」(オレンジカフェ)          場所*医療生協曙川支部さんさん(八尾木6丁目120)</p>	<p>日時*不定期 14:00~16:00          対象*誰でも          参加費*100円          連絡先*072-920-6530(やおオレンジダイヤル)</p>
42	<p>「はとぽっぽ曙川」(子育て広場)          場所*刑部小学校区集会所1F和室と中庭</p>	<p>日時*第1(火)10:00~11:30(※8・1月は休み、5・11月は第2火曜日に変更)          対象*0歳~就学前児          参加費*0          連絡先072-991-1161(八尾市社会福祉協議会)</p>
43	<p>「早起きラジオ体操班」          場所*さくら公園(八尾木6丁目)</p>	<p>日時*毎週月・水・金 7:15~          対象者*誰でも          参加費*0</p>

44	<p>「健康体操、押し絵講習、他」          場所*JA大阪中河内 曙川支店(八尾木2-87)</p>	<p>対象*女性会会員          年会費*1200円          連絡先*活動の詳細は下記までお問合せください          072-922-1167</p>
45	<p>「カフェあい」          場所*グランドスマイル1Fか          ふえあい(八尾木北2-41-2あ          ひるビル1F)</p>	<p>日時*第3(火)13:00~15:00          対象者*誰でも          参加費*200円          連絡先*072-925-5025(グランドスマイルケアプランセンター)</p>
46	<p>「お元気さまカフェ」          場所*お元気さまデイサービ          ス愛の輪(中田5-60)</p>	<p>日時*第3(土)10:00~12:00          対象者*地域のみなさま          参加費*なし(喫茶利用で100円)          連絡先*072-990-5260(お元気さまデイサービス)          詳細*「笑いヨガ」レクリエーション、ワンコイン喫茶を実施。          備考*地域貢献事業の一環の取り組みとして実施しております。          その日は、デイは休み。開けたサロンを目標としています。途中退出OK。ドリンクメニューは4種類とお菓子付きです。</p>